



# Roschmann GROUP

Bespoke Building Envelopes

Roschmann GROUP

01.1

# Roschmann Group

Vorstellung

# Roschmann Group

Wir sind ein internationaler Fassadenspezialist, der sich auf maßgeschneiderte und innovative Lösungen für leistungsstarke Gebäudehüllen konzentriert. Mit 350+ engagierten Mitarbeitern an 4 Standorten werden seit 1952 individuelle Wünsche von Architekten, Ingenieuren und Bauherren umgesetzt – unserem Kernwert folgend:

*Turning Vision into Reality*



# Roschmann Group

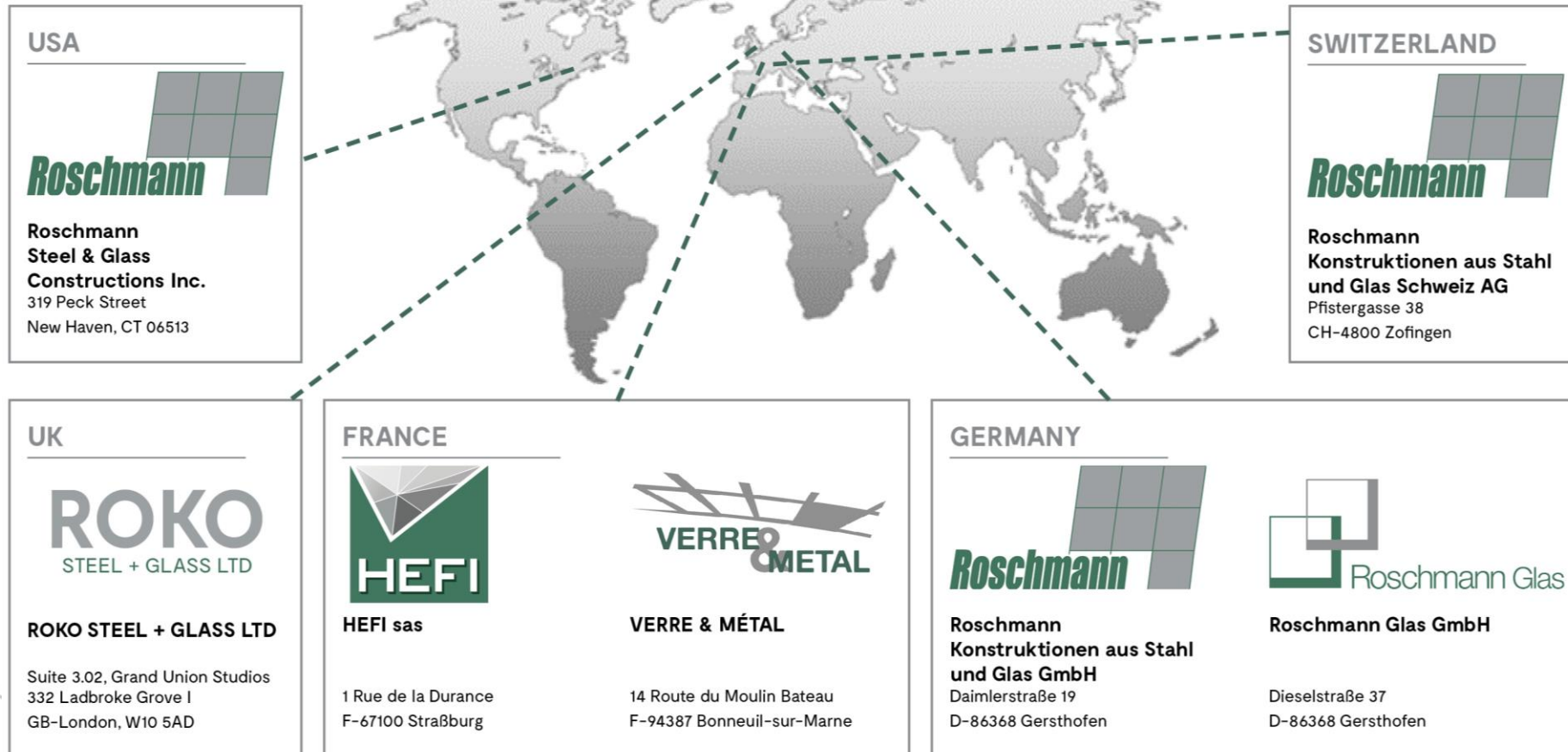

# Roschmann Group – Mitglied der RAG-Stiftungsfamilie

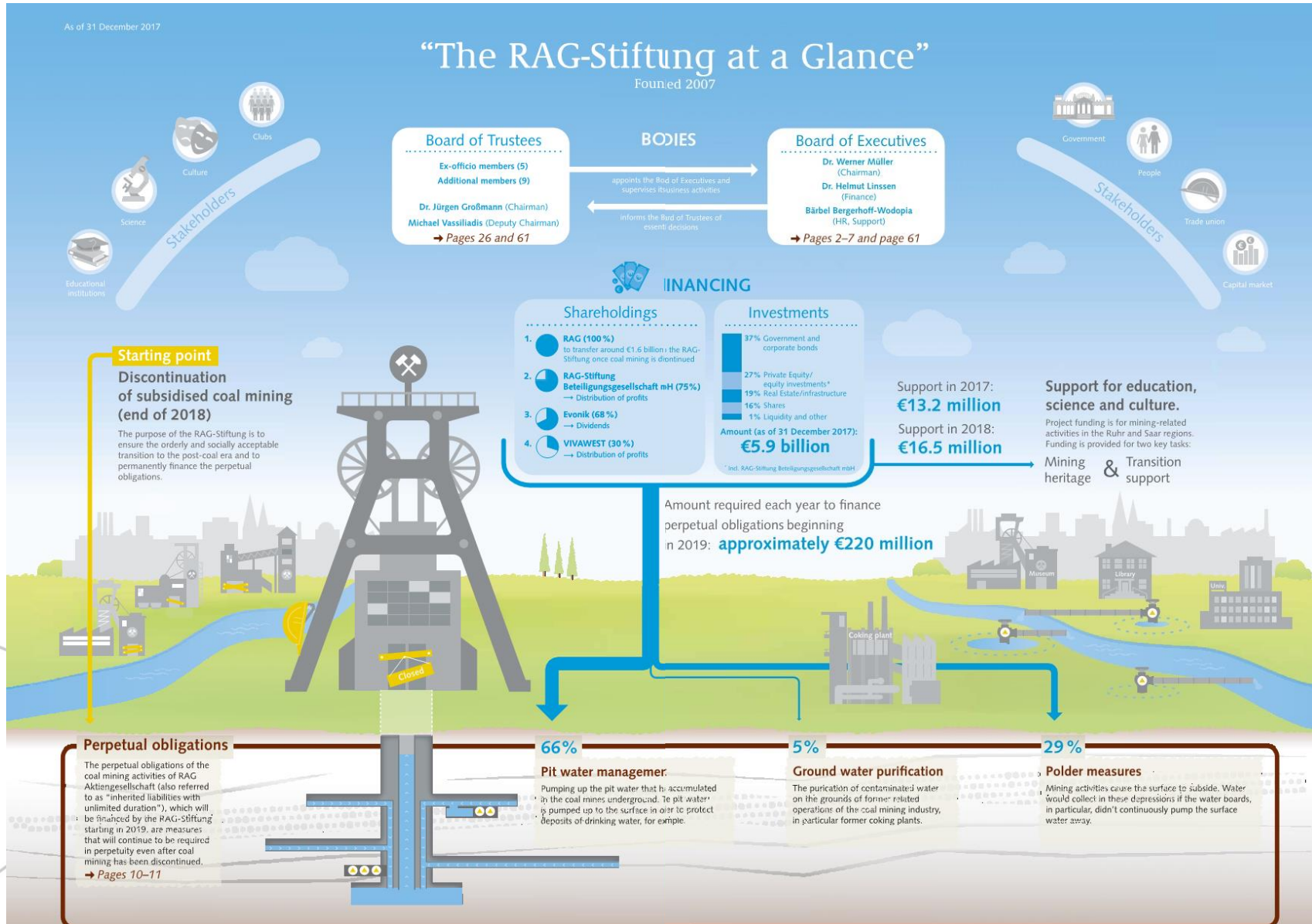

## RAGSTIFTUNG

### Beteiligungsgesellschaft



### Majority Holdings

#### Infrastructure

- Dorsch Group
- RSBG Infrastructure
- Roschmann Holding
- Röder Group
- Schnaitt

#### Information & Communication

- Qvest Media Group
- SecurView
- AlfaTech



## Roschmann Group

Um mit dem stetigen Wachstum und der stetigen Entwicklung Schritt zu halten, umfasst unsere repräsentative Unternehmenszentrale einen 12-stöckigen Büroturm und eine ca. 10.000 m<sup>2</sup>große Fertigungskapazität in Gersthofen, Deutschland.

# Roschmann Project Workflow

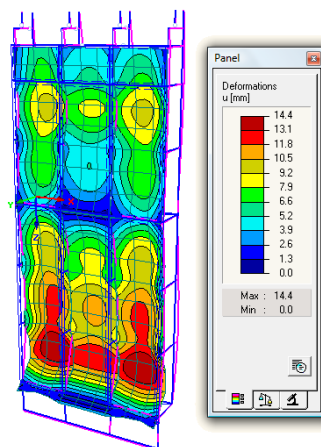
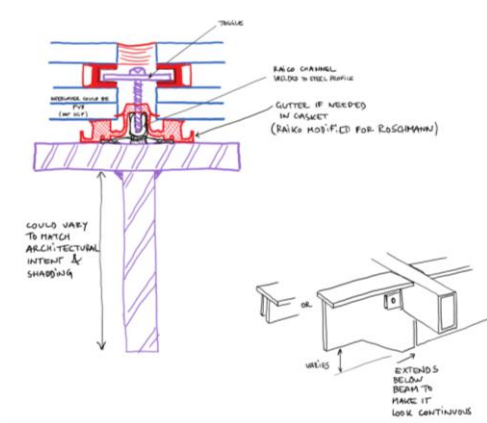

## PRE-CONSTRUCTION

- Budget-Preise
- Technische Beratung
- Machbarkeitsstudien
- Prototyping
- Mockups

## ENGINEERING

- Façade Engineering
- Testing
- Zeitplanung
- 3D Modeling
- BIM

## MANUFACTURING

- Stahlbau
- Glasherstellung
- Elementherstellung
- Aluminium Verarbeitung

## LOGISTICS

- On- und Offsite-Lieferungen
- See- / Luftfracht
- Lokale Lagerung
- Just-in-time-Lieferungen

## INSTALLATION

- Projektmanagement
- Technische Supervision
- QA/QC
- Sicherheitskonzept
- Inspektionen der Abschnitte

68 YEARS OF FAÇADE & CONSTRUCTION EXPERTISE

# Zertifizierungen & Mitgliedschaften

Wir garantieren höchste Qualitätsstandards in der gesamten Lieferkette.

Durch Mitgliedschaften und Zertifizierungen sind wir hochqualifiziert und immer auf dem neuesten Stand.





01.3

# Aktuelle Projekte



RAZA

Westfield

Hamburg Überseequartier  
Hamburg, Germany

Copyright: Westfield

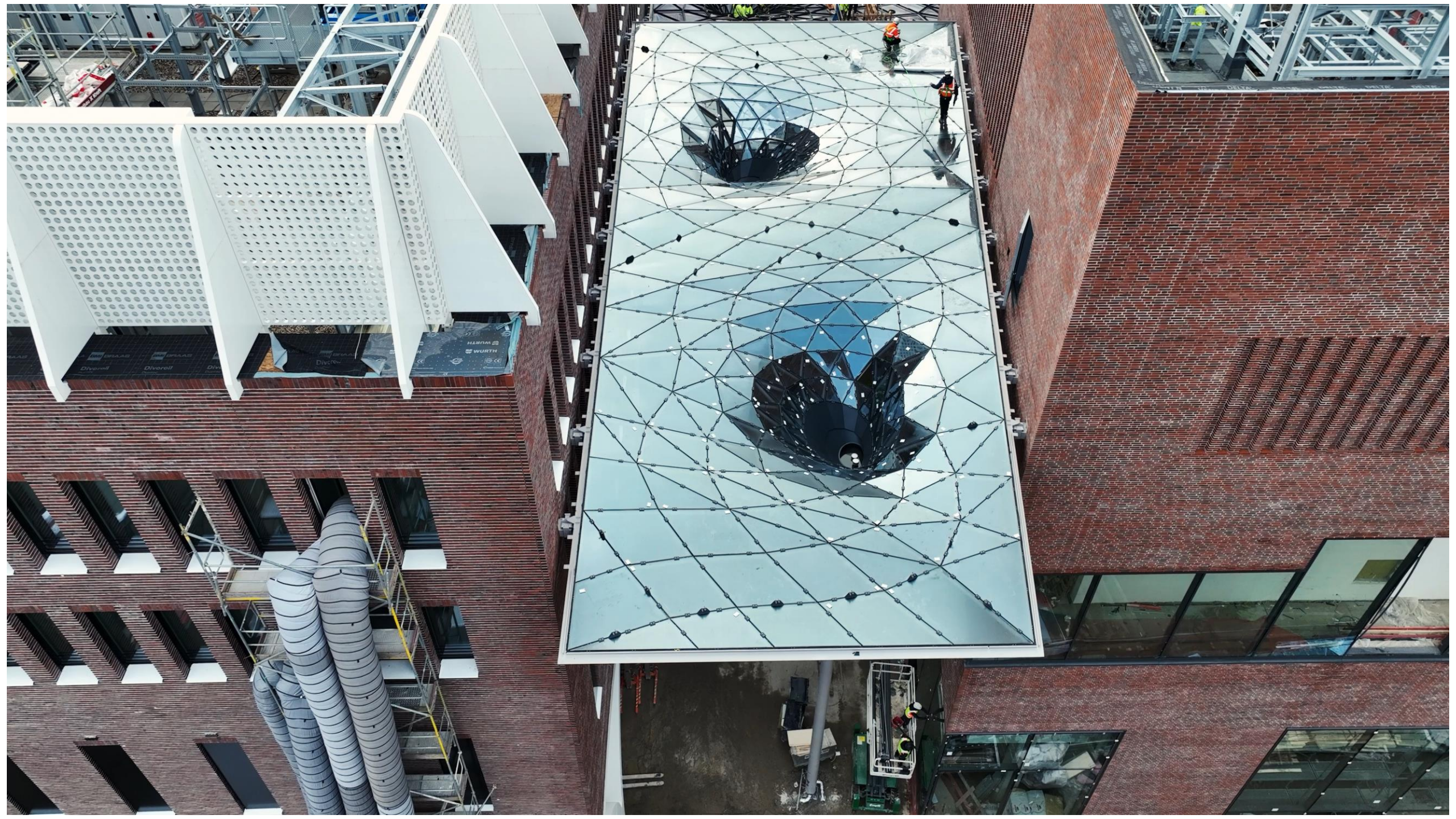



**Microsoft Building R**  
Redmond, WA

Copyright: Microsoft/DS+R



Lucas Museum of Narrative Art

Los Angeles, CA, USA

Copyright: LMNA

01.4

# Referenzen

<https://roschmann.group/de/projects/>

01.4.1.

# Fassaden- und Dachkonstruktionen aus Stahl + Glas

<https://roschmann.group/de/projects/>



**Danakil Desert and  
Jungle House**  
Erfurt, Germany

Copyright Oliver Kern





Philipps-University  
Marburg, Germany

Picture in picture 



Philipps-University  
Marburg, Germany



Duke University  
Durham, NC, USA

Copyright James Ewing Photography



Duke University  
Durham, NC, USA

Copyright James Ewing Photography



**Museum of the Bible**  
Washington, DC, USA



**Museum of the Bible**  
Washington, DC, USA



01.4.2.

# Fassaden mit integrierter Heizung oder Kühlung

<https://roschmann.group/de/projects/>



**German Bundestag**  
Berlin, Germany





**Munich Airport Satellite Terminal**  
Munich, Germany



Copyright Stefan M. Neer-Naumann

01.4.3.

# Dachkonstruktionen

<https://roschmann.group/de/projects/>



**Munich Re**  
Munich, Germany

Copyright Marcus Buck



**Paunsdorf Center**  
Leipzig, Germany



**Shopping Centre Höfe am Brühl**  
Leipzig, Germany

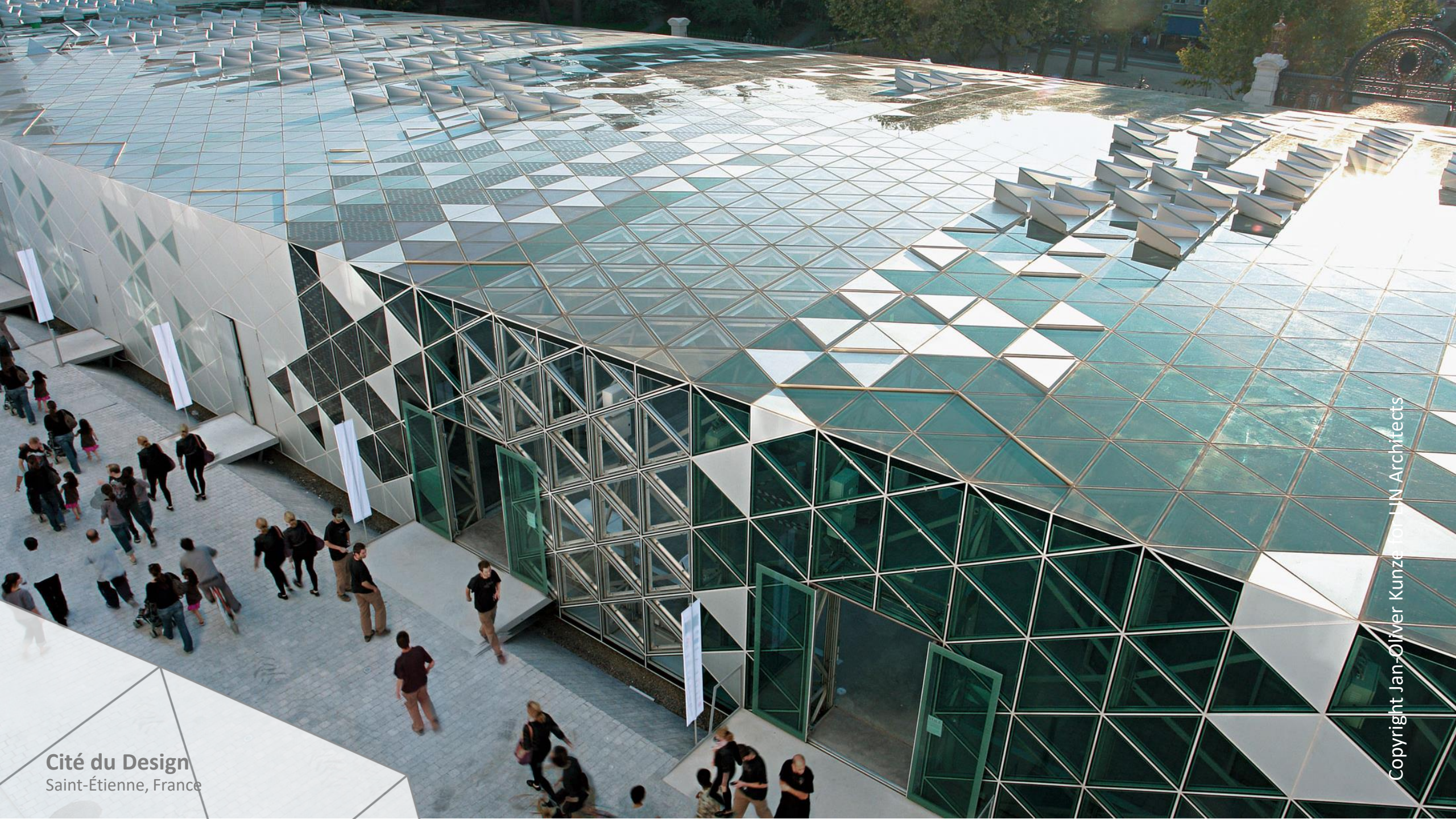

Cité du Design  
Saint-Étienne, France

Copyright Jan-Oliver Kunze for UN Architects

01.4.4.

# Doppelfassade

<https://roschmann.group/de/projects/>



**GE Additive**  
**Lichtenfels Campus**  
Lichtenfels, Germany





**Renag AG Office Building**  
Triesen, Liechtenstein





The National Museum  
Oslo, Norway

Copyright Nasjonalmuseet/Høstland, Børre

01.4.5.

# Ganzglasfassaden

<https://roschmann.group/de/projects/>



**Michener Art Museum**  
Doylestown, PA, USA

Edgar M. Pottman Event Pavilion

Copyright Daniel Cox



10-30 S Wacker Dr  
CME  
Chicago, IL

UL, 9 - 21

Copyright Fair & Merrick

01.4.6.

# Seilkonstruktionen

<https://roschmann.group/de/projects/>



Avgang / Transfer  
Departures / Transfer

Bergen Airport  
Bergen, Norway

Copyright Knut Ramstad



**Airport Málaga**  
Málaga, Spain

Copyright Alejandro Le





**Automobile Museum**  
Mulhouse, France

01.4.7.

# Maßgeschneiderte Lösungen

<https://roschmann.group/de/projects/>



**Deichman Library**  
Oslo, Norway

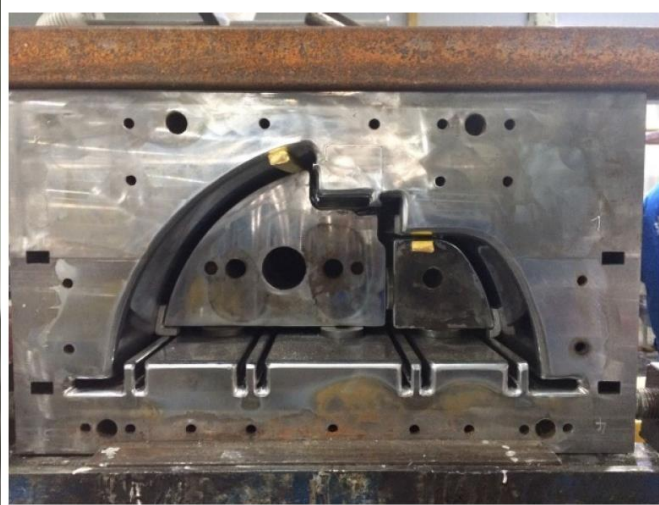
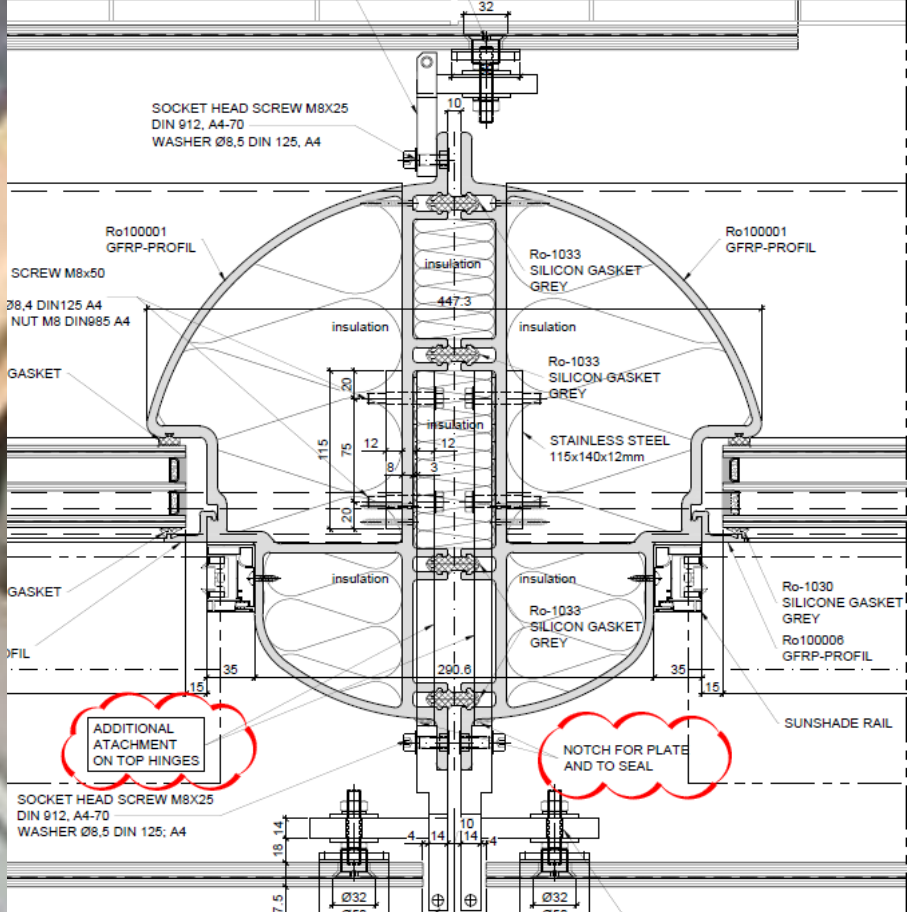

Copyright Roschmann



Eiffel Tower  
Paris, France

Copyright Laurent Herbrecht



Eiffel Tower  
Paris, France



**Fraunhofer-Institute**  
Würzburg, Germany

Copyright Katrin Hever

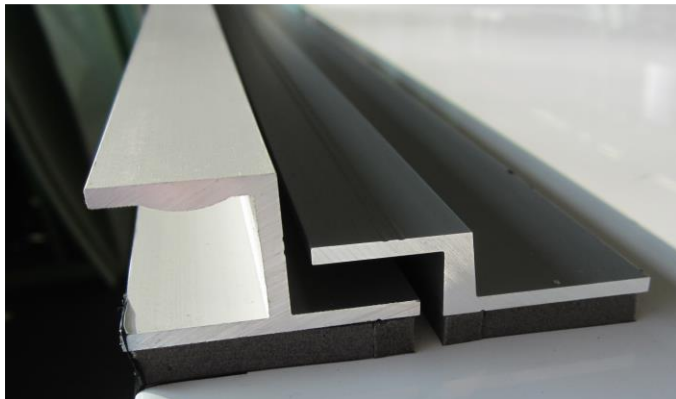



01.4.8.

# Brückenkonstruktionen

<https://roschmann.group/de/projects/>



Skybridge  
Columbus, OH

Copyright Tom Rossitor

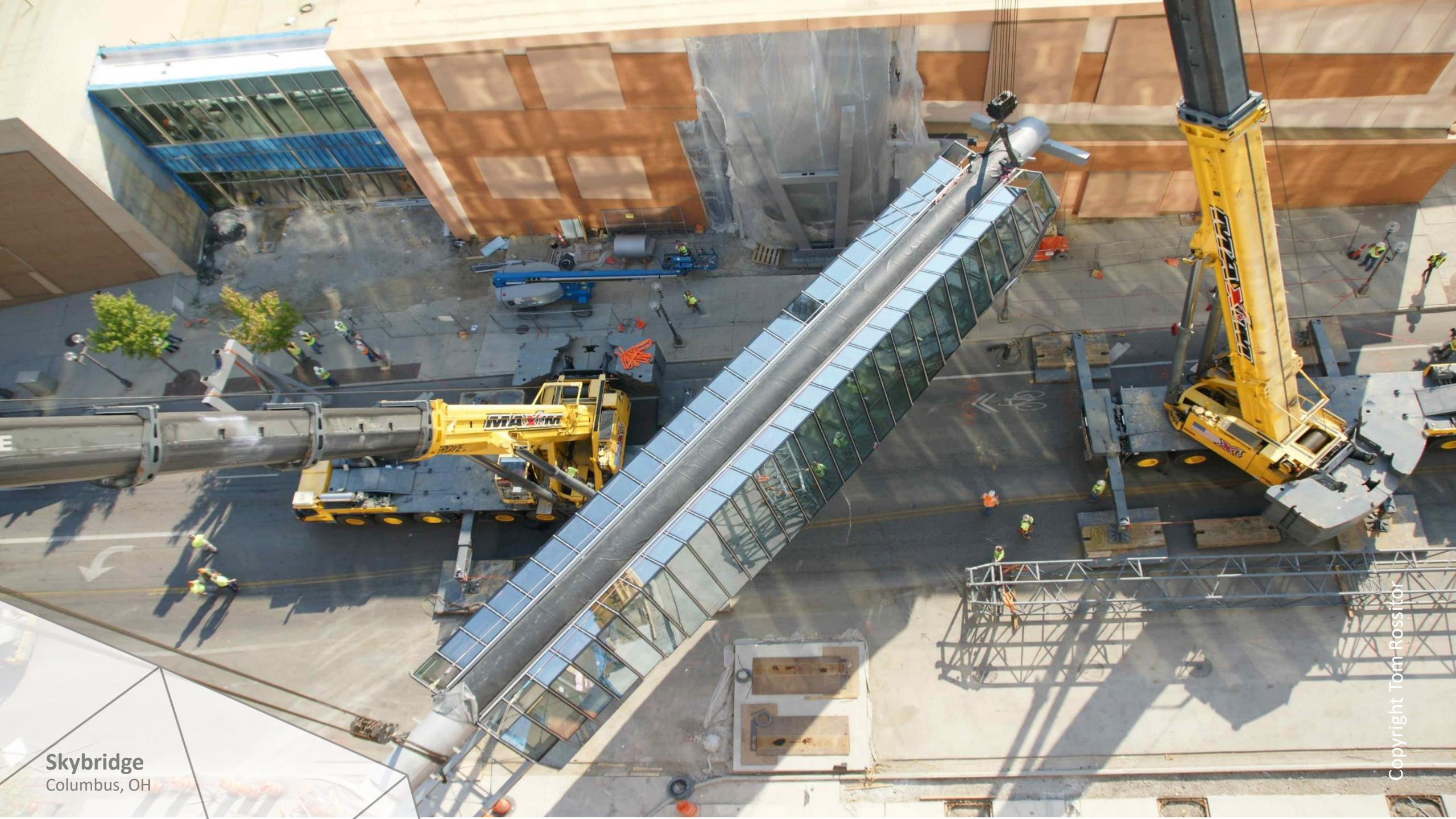

Skybridge  
Columbus, OH

Copyright Tom Rossitor



European Central Bank  
Frankfurt, Germany

Copyright Michael Haeckl



**European Central Bank**  
Frankfurt, Germany

Copyright Michael Haeckl

01.4.9.

# Art Glass Fassaden

<https://roschmann.group/de/projects/>



**European Central Bank**  
Frankfurt, Germany

Copyright Michael Haeckl



**European Central Bank**  
Frankfurt, Germany





01.4.10.

# PTFE & ETFE Folien

<https://roschmann.group/de/projects/>



**The National Air & Space Museum**  
Washington D.C., USA

Copyright: Smithsonian



Swatch/Omega Group HQ  
Biel, Switzerland

01.4.11.

# Bewegliche Fassaden

<https://roschmann.group/de/projects/>



Pier 17  
New York, USA

01.4.12.

# Maßgeschneiderte Shopfronts

<https://roschmann.group/de/projects/>



**Carrousel du Louvre**  
Paris, FRANCE

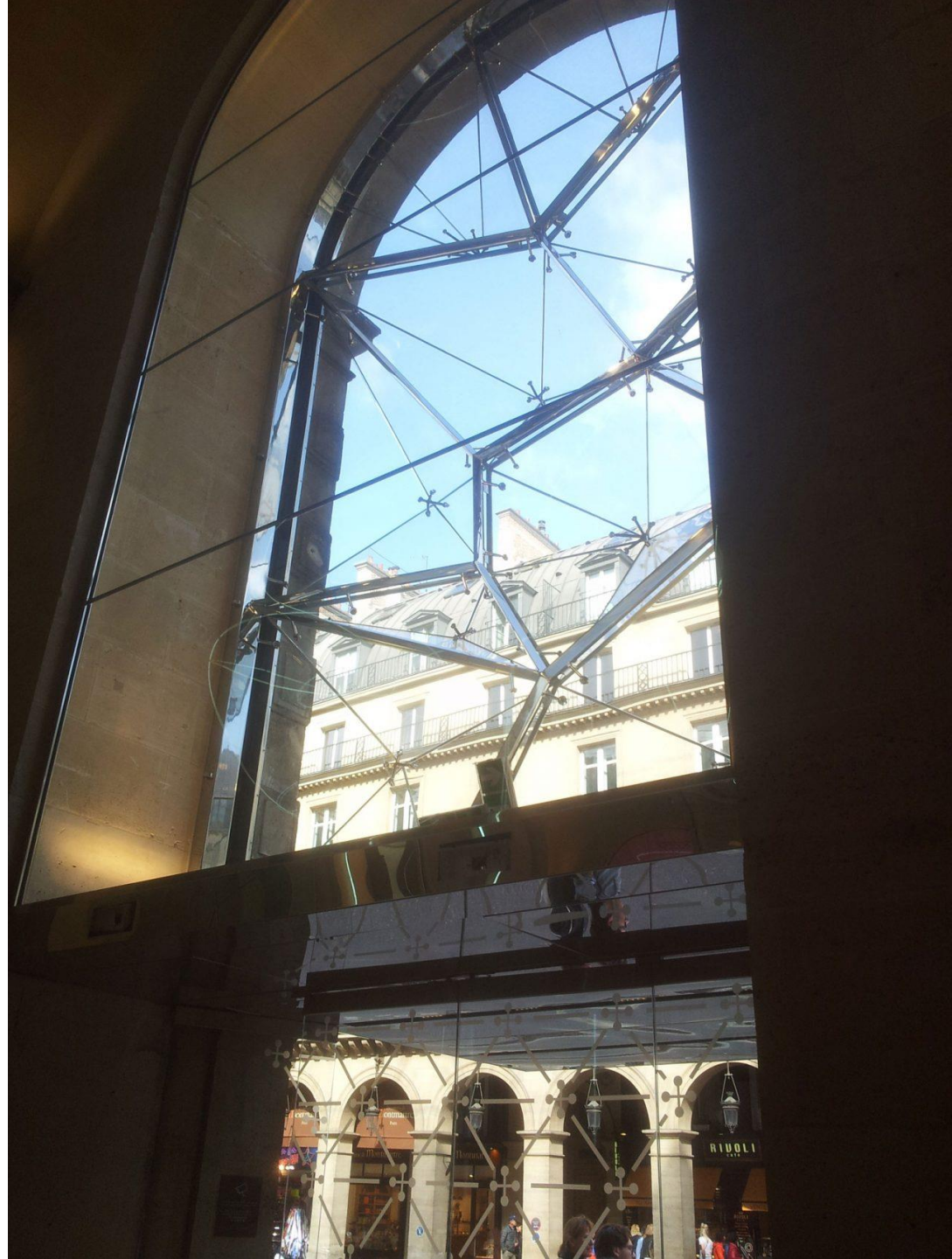

01.4.13.

# Holz Fassaden Konstruktion

<https://roschmann.group/de/projects/>





**Westmeath County Council**  
Mullingar, Ireland

Copyright Michael Moran/C



Swatch/Omega Group HQ  
Bienne, Suisse



Company HQ  
Biel, Switzerland

01.4.14.

# Sanierung und Wartung

<https://roschmann.group/de/projects/>



Haus der Geschichte  
Bonn, Germany





**Haus der Geschichte**  
Bonn, Germany

Copyright Michael Skopp

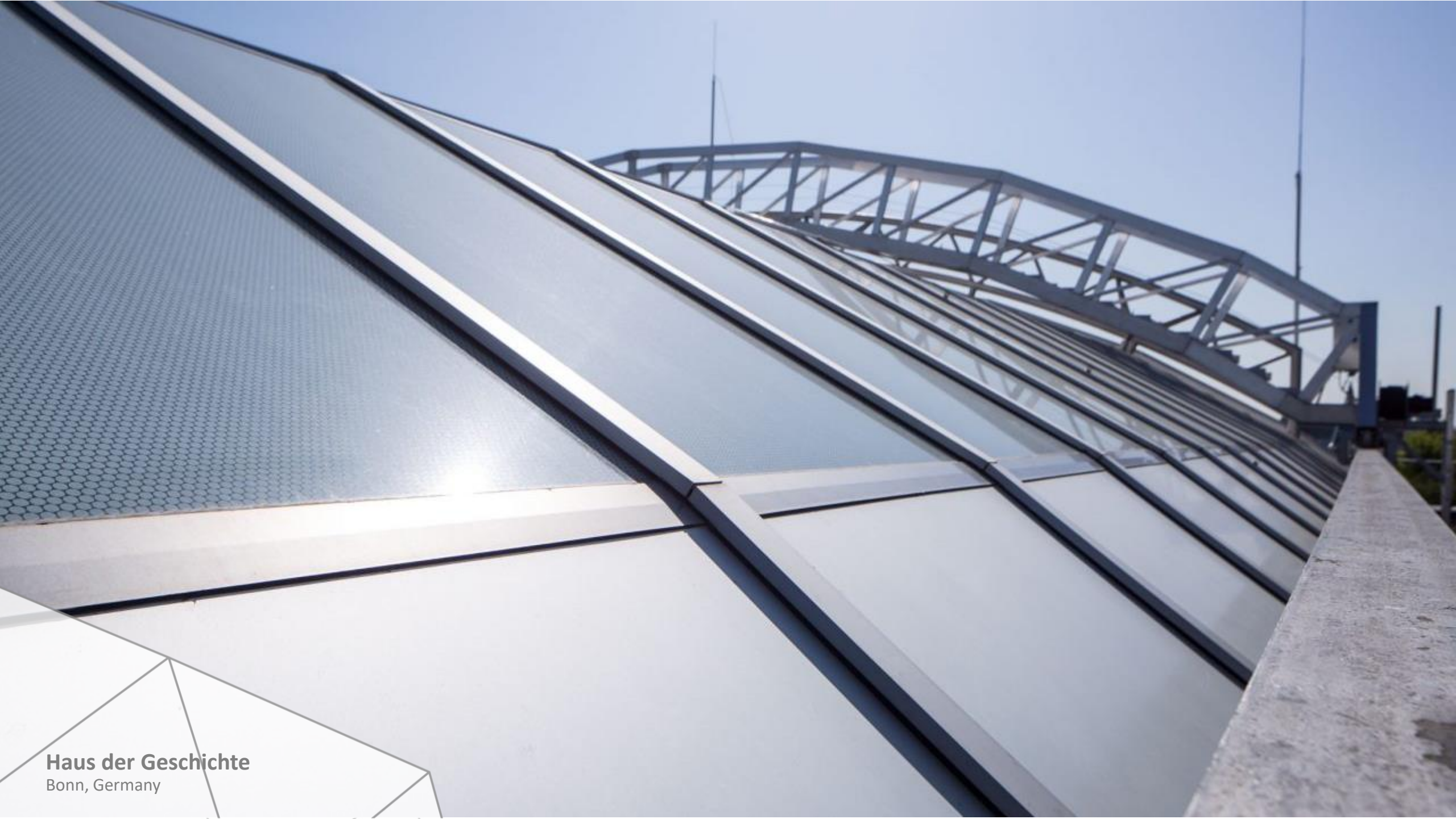

**Haus der Geschichte**  
Bonn, Germany

**Thank you**

**Roschmann**GROUP